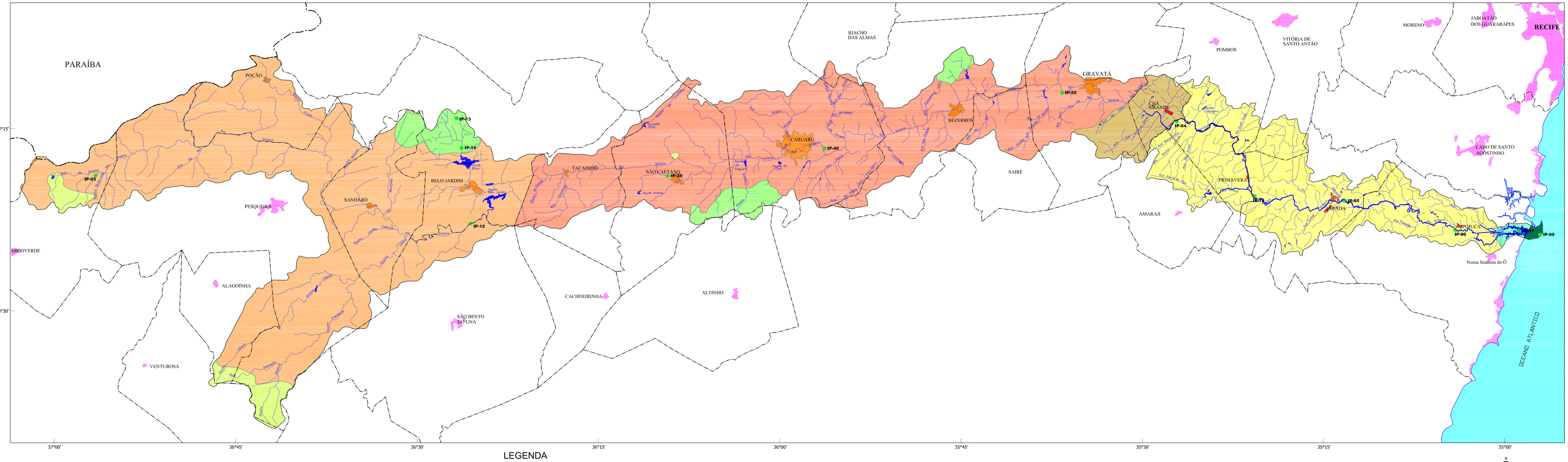
PARAÍBA
POÇÃO
PESQUEIRA
SANHARÓ
BELO JARDIM
TACAIMBÓ
SÃO CAETANO
CARUARU
BEZERROS
RIACHO DAS ALMAS
GRAVATÁ
CHÃ GRANDE
SAIRÉ
AMARAJI
PRIMAVERA
POMBOS
VITÓRIA DE SANTO ANTÃO
MORENO
JABOATÃO DOS GUARARAPES
RECIFE
CABO DE SANTO AGOSTINHO
IPOJUCA
Nossa Senhora do Ó
OCEANO ATLÂNTICO
ARCOVERDE
ALAGOINHA
VENTUROSA
SÃO BENTO DO UNA
CACHOEIRINHA
ALTINHO
IP-03
IP-13
IP-14
IP-12
IP-38
IP-49
IP-55
IP-64
IP-79
IP-85
IP-90
IP-99
8°15'
8°30'
37°00'
36°45'
36°30'
36°15'
36°00'
35°45'
35°30'
35°15'
35°00'
LEGENDA
CONVENÇÕES CARTOGRÁFICAS
Limite Estadual
Limite Municipal
Núcleo Urbano
Estação de Amostragem
Interesse Ambiental - Trecho Intermitente
Pecuária Leiteira
Interesse Ambiental - Brejo de Altitude
Pecuária de corte
Urbana/Industrial - Trecho Intermitente
Urbana - Trecho Perene
Policultura
Agroindústria
Interesse Ambiental - Área Estuarina
Interesse Ambiental - Mar
N
5 0 5 10 15 20 km
ESCALA GRÁFICA
GOVERNO DO ESTADO DE PERNAMBUCO
SECRETARIA DE CIÊNCIA, TECNOLOGIA E MEIO AMBIENTE
AGÊNCIA ESTADUAL DE MEIO AMBIENTE E RECURSOS HÍDRICOS
ESTAÇÕES DE MONITORAMENTO DA QUALIDADE DAS ÁGUAS SUPERFICIAIS DE PERNAMBUCO - 2007
BACIA DO RIO IPOJUCA
ESCALA: 1:50.000
FONTE: ITEP
PROCEDIMENTO CARTAL: Superfície de Gerenciamento
DESIGN: Marcos Lacerda
DATA: Março 2009