

FOTOGRAFE TUDO. MAS NÃO PODE ARRANCAR NADA, NEM LEVAR! VOCÊ CONHECE AS NORMAS DE PRESERVAÇÃO DO MEIO AMBIENTE, NÃO CONHECE?

SIM, TOMEI CONHECIMENTO ANTES DE VIR PARA CÁ. OLHA LA! QUE PLANTA É AQUELA ALI?

SOCORRO!

SÃO AS JITIRANAS, UMA ESPÉCIE DE TREPadeira QUE FOI TRAZIDA PELO HOMEM DO CONTINENTE E QUE DOMINA E SUFOCA ARBUSTOS E ÁRVORES.

OUTRA ÁRVORE, TAMBÉM TRAZIDA PELO HOMEM, ESTÁ MATANDO A VEGETAÇÃO NATIVA, É A LEUCENA (LINHAÇA). A INTRODUÇÃO DE ESPÉCIES DE OUTRAS REGIÕES PODE SE TORNAR UM SÉRIO PROBLEMA EM NORONHA...

QUE OUTROS PROBLEMAS AMBIENTAIS OCORREM POR AQUI?

TEMOS QUE TOMAR CUIDADO COM A EROÇÃO. O SOLO, FORMADO POR ROCHAS VULCÂNICAS, É MUITO PEDREGOSO E ARGILOSO. POR ISSO, AS ÁGUAS DAS CHUVAS CORREM COM MUITA VELOCIDADE FORMANDO GRANDES RACHADURAS NO SOLO, COMO AS VOÇOROCAS.

ASSIM NÃO DÁ, NÉ, GENTE?



É, JOCA. A CAPACIDADE DO AÇUDE XARÉU NÃO ATENDE MAIS A NECESSIDADE DAS POPULAÇÕES RESIDENTE E VISITANTE. AGORA TEREMOS TAMBÉM O DESSALINIZADOR MARINHO, QUE VAI TIRAR O SAL DA ÁGUA DO MAR PARA TORNÁ-LA BOA PARA O CONSUMO E PARA USOS DIVERSOS.



TODAS AS NOITES ACONTECEM PALESTRAS NO PROJETO TAMAR/IBAMA, COM TEMAS VARIADOS SOBRE O ARQUIPÉLAGO DE FERNANDO DE NORONHA. É PRECISO CONHECER PARA AMAR E PRESERVAR! COMO LEMBRANÇA, O TURISTA SÓ LEVA FOTOGRAFIAS. EXISTEM SINALIZAÇÕES, PLACAS E GUIAS ATENTOS PARA QUE O TURISTA NÃO DANIFIQUE O MEIO AMBIENTE E NÃO CORRA RISCO DE ACIDENTES. PARA ISSO ELES DEVEM ANDAR SEMPRE PELAS TRILHAS JÁ EXISTENTES, POIS A VEGETAÇÃO PROTEGE O SOLO DA EROSIÃO.

EXISTEM MUITAS PAISAGENS A SEREM CONHECIDAS... OLHA SÓ QUE IMENSIDÃO DE VERDE E AZUL... QUE PRAIAS LEGAIS! A GENTE VAI LOGO SE APAIXONANDO! A GENTE SENTE O SOM DO MAR, O SOM DAS AVES... A GENTE VÊ A DANÇA DOS PEIXES, DAS ALGAS E CORAIS... SENTE O BALANÇAR DAS ÁGUAS E ESPUMAS E, PUXA, SOMOS PARTE DA MÃE NATUREZA!

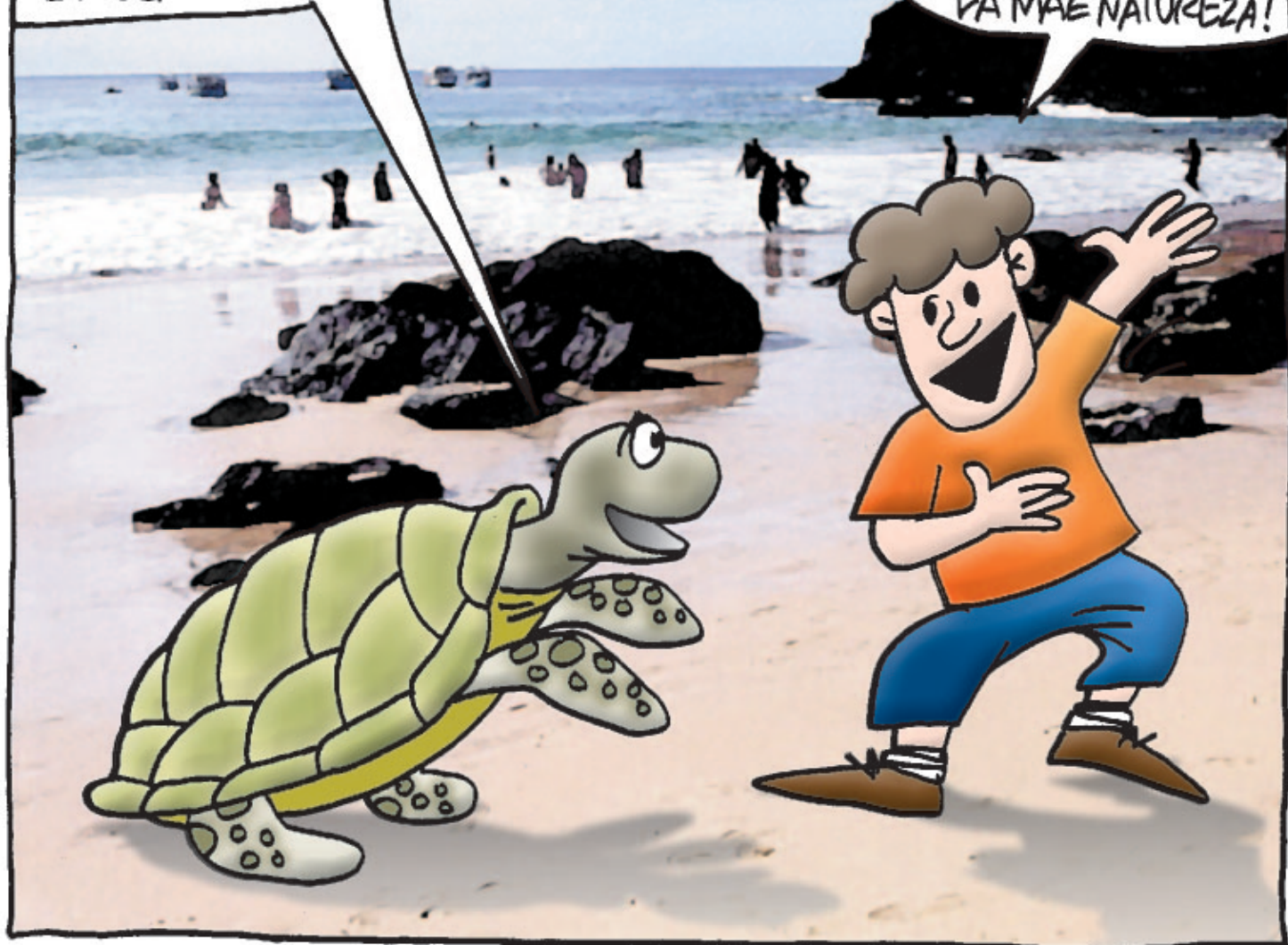



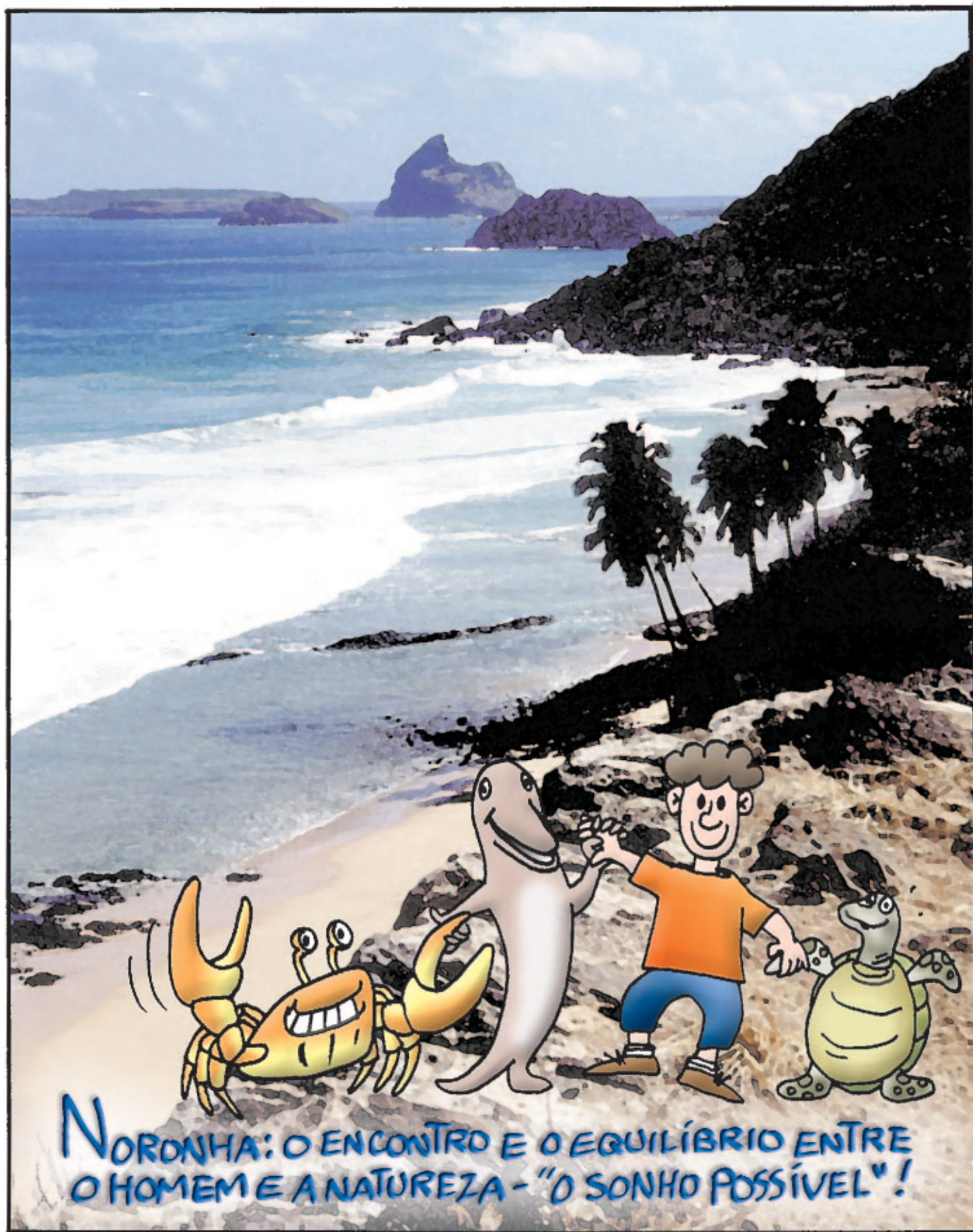

NORONHA: O ENCONTRO E O EQUILÍBRIO ENTRE
O HOMEM E A NATUREZA - "O SONHO POSSÍVEL"!

BIBLIOGRAFIA

1. BORGES, Marieta; GRILLO, Margareth; ARAÚJO, Vera. **Um pouco de história**. Pernambuco.
2. **Plano Estratégico do Arquipélago de Fernando de Noronha** - Relatório 01 Comissão Consultiva do Plano Estratégico - Recife. 1989.
3. GOVERNO DO ESTADO DE PERNAMBUCO. **Fernando de Noronha: proposta de ação para um desenvolvimento sustentável**. Pernambuco. 1999.
4. GOVERNO DO ESTADO DE PERNAMBUCO. **Relatório de atividades: ano 1999**. Distrito Estadual de Fernando de Noronha. Janeiro/2000.
5. GOVERNO DO ESTADO DE PERNAMBUCO. **Taxa de preservação ambiental - TPA**. Distrito Estadual de Fernando de Noronha.
6. GUIA TURÍSTICO. **Arquipélago de Fernando de Noronha: um paraíso ecológico**. Pernambuco. Governo do Estado. (folder).
7. MINISTÉRIO DO MEIO AMBIENTE DOS RECURSOS HÍDRICOS E DA AMAZÔNIA LEGAL - MMA. **Formulário para apresentação de projetos**. Fundo Nacional do Meio Ambiente - FNMA. Abril. 1996.
8. **Parque Nacional Marinho de Fernando de Noronha**. IBAMA - Superintendência de Pernambuco.
9. PROJETO DE DESENVOLVIMENTO DO ECOTURISMO DE FERNANDO DE NORONHA - PED. **Avicultura das trilhas de Fernando de Noronha**. Pernambuco. Secretaria de Ciência, Tecnologia e Meio Ambiente. (folder)
10. PROJETO DE DESENVOLVIMENTO DO ECOTURISMO DE FERNANDO DE NORONHA - PED. **Arquipélago de Fernando de Noronha**. Pernambuco. Secretaria de Ciência, Tecnologia e Meio Ambiente.(folder)
11. PROJETO DE EXECUÇÃO DESCENTRALIZADA - PED. **Reserva da biosfera da mata atlântica de Itapissuma e Itamaracá**. Projeto de implantação da reserva da biosfera da mata atlântica de Itapissuma e Itamaracá(PE).
12. PROJETOS DE EXECUÇÃO DESCENTRALIZADA - PED. **Gestão ambiental descentralizada: uma experiência pioneira**. Paraíba. (folder).
13. RODRIGUES, Simone; OLIVEIRA, Eutália. **Cartilha maraca e pissu: os amigos da natureza**. Pernambuco. Governo do Estado. 19p.
14. SECRETARIA DE TURISMO E ESPORTES. **Fernando de Noronha**. Pernambuco. Governo do Estado. (folder).
15. SILVA, Clemeson José Pinheiro da; LINHARES, Eliana Maria Vieiralves; et al. **Uma lição do mar**. IBAMA - Superintendência de Pernambuco. 11p.
16. TEXTO. **Arquipélago de Fernando de Noronha**. 1999.
17. TEXTO. **Fernando de Noronha - Informações gerais**.
18. TEXTO. **Imagem de Dorsal Mediana do Atlântico**.
19. **Unidades de Conservação: a proteção da biodiversidade depende da participação**. Governo Federal. GTZ. IBAMA. (folder)



